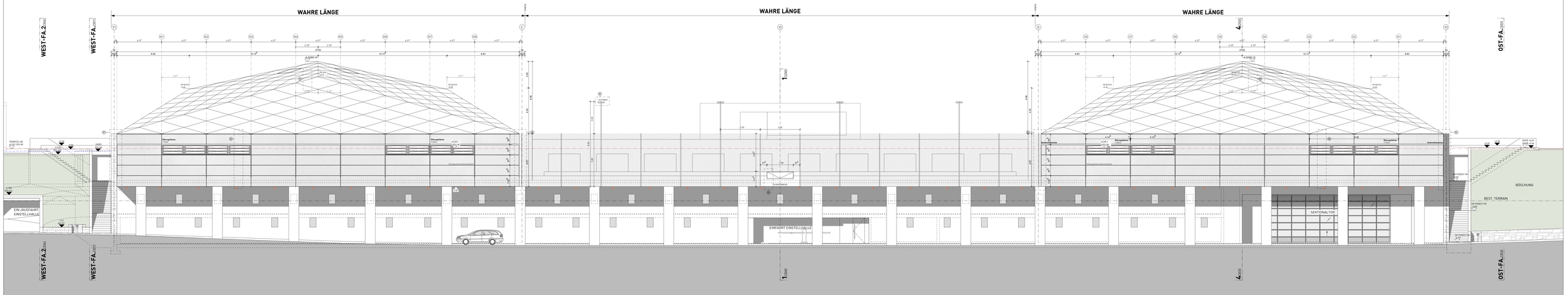

LEGENDE

Sämtliche Masse sind Rohbaumass !
Massnahmen und Toleranzen siehe Baugrundgutachten.
Alle Masse sind vom Unternehmer vor Plan und am Bau zu prüfen !

Aussen- und innenseitig fingiert und nicht fingiert Mauerlage verputzt !

Turnhalle = Distanz zwischen OK Fertig Hebeanker Binder und UK Rohbau Dach
Fensterhöhe = Distanz zwischen OK Fertig Brüstung Beton Fensterbank und UK Rohbau Sturz

1/2	= Höhe UK Rohbau Sturz	R	= Rucksack
OK	= Höhe OK Fertig Boden	RL	= Rollladen
OR	= Höhe UK Rohbau Decke	RWA	= Rauchwärmeabzugs Clarke
		SAT	= Satellitenantenne
FOK	= Höhe OK Fertiger Schwelle	SB	= Sitzbank
FUK	= Höhe UK Fertiger Sturz	STOR	= Metallrolladen
F 1/2	= Höhe UK Fertiger Sturz	SW	= Sonnenwarme
		SZ	= Sitzgruppe
AR	= Aussenkant	UG	= Unterguss
IK	= Innenkant	VG	= Vordach
OK	= Oberkant	WA	= Wandanschlag
		WM	= Wärmemessuhr
UK	= Unterkant	WT	= Wetterschutzbahn
		TV	= Tonne
OLK	= NV LUK	TW	= Tonnenwand
	= Mauer / oder Deckelelektaten	SK	= Sonnenkollektor
		SP	= Spalte
B	= Boden	LV	= Lichtschacht
D	= Decke	LT	= Lichtschacht Tablaten
D	= Dach	RG	= Rangiere
		GK	= Gipskartonkrippe

INDEX	DATUM	ÄNDERUNG	VISUM
A	27.02.2012	PLÄNE AUF PLANBOX	rh
B	30.03.2012	DIVERSE ANPASSUNGEN	THE
C	28.04.2012	FREIGABE HERR SCHÖPFER	THE
D	20.11.2012	FREIGABE AUSSCHREIBUNGSPLÄNE (13.11.2012). FASSADE HALLEN ANGEPASST, TREPPEN WEST & OST ANGEPASST	THE
E	06.12.2012	FREIGABE AUSFÜHRUNGSPLÄNE	THE
F	25.03.2013	PLANSTAND KICK-OFF-SITZUNG 22.3.2013	THE
G	04.11.2013	AUSSENTREPPE OST - LAUF 3, LEUCHTEN- U. HYDRANTENNISCHEN UND BRÜSTUNG ANGEPASST, GASLAGER EIGEZEICHNET, AKTUELLER STAND WERKPLANUNG	THE
H	14.08.2014	DIVERSE ANPASSUNGEN, AKTUELLER STAND WERKPLANUNG	SJ
I	30.05.2015	ANPASSUNGEN GEM. PROTOKOLL VOM 05.05.2015	SJ
J	04.09.2015	ANPASSUNGEN GEM. BH VOM 07.07.2015	FS

BÜRGENSTOCK
RESORT LAKE LUCERNE

3500 PROJEKT TENNISCLUB

Bauherr: Bürgenstock Hotels AG
6363 Obbürgen
Tel.: +41 41 612 99 76 / Fax: +41 41 612 99 81

Architekt: RÜSSLI ARCHITEKTEN AG, Dipl. Architekt SIA ETH
Sedelstrasse 2, CH-6004 Luzern
Tel.: +41 41 226 21 81 mail@russli.ch

RÜSSLI ARCHITEKTEN AG

416.3-300 I Südfassade

AUSFÜHRUNG 1:100

Grösse 1x7 x 60 Datum 16.11.2011 Gez. THE Rev. 04.09.2015 ± 0.00 = 874.98 m. ü. M

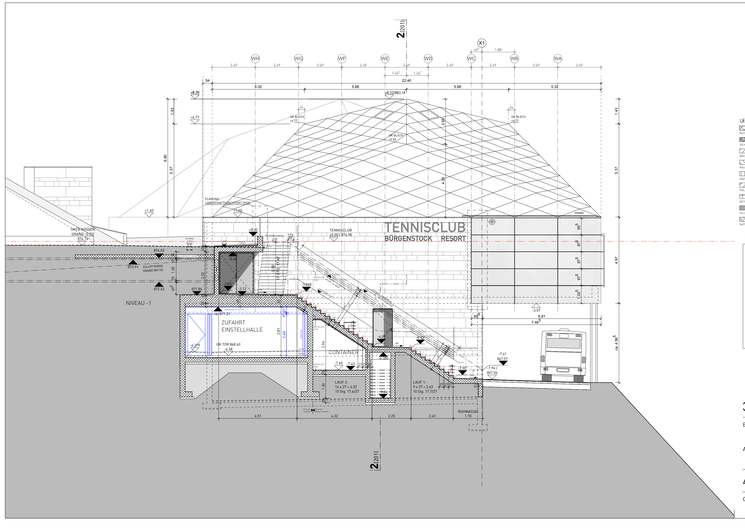
TENNISCLUB
BÜRGENSTOCK RESORT
ZUFAHRT
EINSTELLHALLE
CONTAINER
NIVEAU -1
LAUF 2:
16 STP à 0.30
10 Stg. 17.5/27
LAUF 1:
7 x 27 = 2.43
10 Stg. 17.5/27
ROHMASSE
1.70
4.80
4.30
3.20
2.40
22.40
5.32
5.80
5.80
5.32
2.40
1.50
1.50
1.80
1.20
1.20
1.80
2.40
2.40
2.40

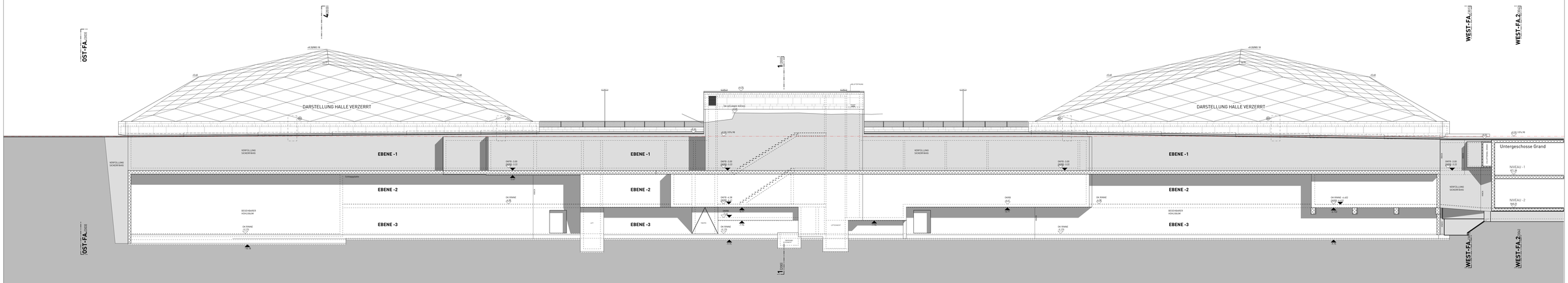
OST-FA.3000
OST-FA.3000
4 3000
1 3000
1 3000
WEST-FA.3110
WEST-FA.2 3100
WEST-FA.3110
WEST-FA.2 3100
+8.20/RO.18
+5.40
+5.40
DARSTELLUNG HALLE VERZERRT
DARSTELLUNG HALLE VERZERRT
ÜW GELÄNDE RÜCKW.
+5.20
+4.20
+3.20
+2.20
+1.20
+0.20
-0.80
-1.80
-2.80
-3.80
(0.00) 876.98
VERFÜLLUNG SICKERFAHIG
EBENE -1
EBENE -2
EBENE -3
BEGEHBARER HOHLRAUM
DK RINNE
DATE -3.50
DATE -3.80
DATE -4.00
DATE -4.20
DATE -4.50
DATE -4.80
DATE -5.00
DATE -5.20
DATE -5.50
DATE -5.80
DATE -6.00
DATE -6.20
DATE -6.50
DATE -6.80
DATE -7.00
DATE -7.20
DATE -7.50
DATE -7.80
DATE -8.00
DATE -8.20
DATE

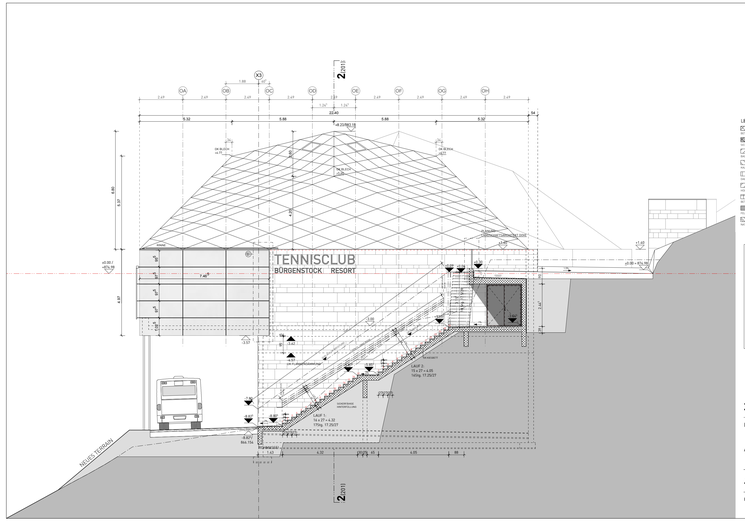

LEGENDE

Gemäss Masse und Rohmasse !
Mauerquaderbänder und Tragwände siehe Baugesuchspläne.

Alle Masse sind vom Unternehmer im Plan und am Bau zu prüfen !

Aussen- und Innenwände fingiert und nicht tragend! Wandlager ausgeführt

Terrasse Lounges bestehen aus Tragschicht Schotter und 5cm Rohren Durchmesser, Abstand 5cm, Rohrlänge 1.20m, Rohre Richtung Bergseite

				K	= Kunststoffbelag
				KDB	= Kiesdachbahn
				KPD	= Kunststoffgedeckte Decke
				MB	= Metallbeschlag
				MD	= Metalldecke
				OK	= Oberkante
				OKF	= Oberkante Fertig
				RDB	= Rundbalken
				RDL	= Rauch
				RF	= Rauchfang
				RG	= Rauchglas
				RM	= Rauchmaschine
				SD	= Deckenspriegelmaschine
				SG	= Sonnenglas
				SK	= Sockel
				SP	= Spannteppich
				SRF	= Russenfahnen
				TF	= Tragfunktion
				TG	= Turngeräte
				TP	= Turnplatz
				VF	= Fangnetz
				VP	= Visierpunktprofile

INDEX	DATUM	ÄNDERUNG	VISUM
A	27.02.2012	PLÄNE AUF PLANBOX	rk
B	30.03.2012	DIVERSE ANPASSUNGEN	THE
C	28.06.2012	FREIGABE HERR SCHÖPFER	THE
D	20.11.2012	FREIGABE AUSSCHREIBUNGSPLÄNE (13.11.2012), HALLENDACH UND TREPPE OST & EINGANG ANGEPASST	THE
E	06.12.2012	FREIGABE AUSFÜHRUNGSPLÄNE	THE
F	25.03.2013	PLANSTAND KICK-OFF-SITZUNG 22.3.2013	THE
G	04.11.2013	AUSSENTREPPE OST-LAUF 3, LEUCHTEN- U. HYDRANTENNISCHE UND BRÜSTUNG ANGEPASST, AKTUELLER STAND WERKPLANUNG	THE
H	14.08.2014	DIVERSE ANPASSUNGEN, AKTUELLER STAND WERKPLANUNG	SJ
I	30.05.2015	ANPASSUNGEN GEM. PROTOKOLL VOM 05.05.2015	SJ
J	04.09.2015	ANPASSUNGEN GEM. BH VOM 07.07.2015	FS

BÜRGENSTOCK
RESORT LAKE LUCERNE

3500 PROJEKT TENNISCLUB

Bauherr
Bürgenstock Hotels AG
6363 Obbürgen
Tel: +41 41 612 99 76 / Fax: +41 41 612 99 81

Architekt
RÜSSLI ARCHITEKTEN AG, Dipl. Architekt SIA ETH
Sedelstrasse 2, CH-6004 Luzern
Tel: +41 41 226 21 81 mail@suessli.ch

RÜSSLI ARCHITEKTEN AG

416.3-303 I Ostfassade

Ausführungsplanung 1:100

Grösse 63 x 30 Datum 16.11.2011 Gez. THE Rev. 04.09.2015 ± 0.00 = 874.98 m. ü. M