

WESTANSICHT TENNISHALLE OST VERZERRT!

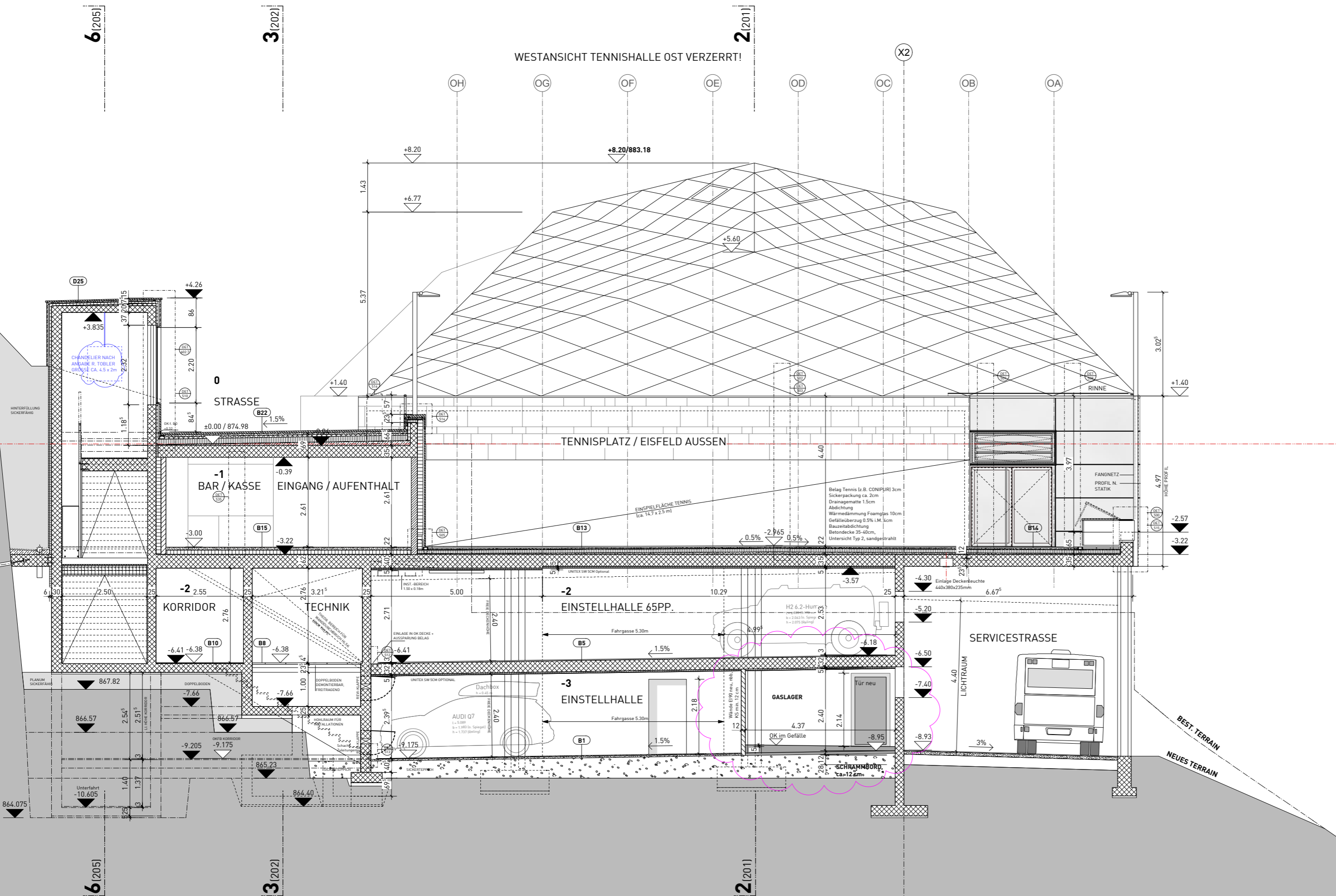

LEGENDE

	BETON	ST	= Kote UK Rohrer Sturz	K	= Kurbel
	AUSGEFÜHRT	BR	= Kote OK Rohe Brüstung	KONV	= Konvektor
	BACKSTEIN	DE	= Kote UK Rohe Decke	HUD	= Heruntergehängte Decke
	KALKSANDSTEIN	SW	= Kote OK Fertige Schwelle	MTB	= Metallfensterbank
	DAEMMUNG	F FB	= Kote OK Fertiger Fensterbank	BSW	= Betonschwelle
	HOLZWERKSTOFF	F ST	= Kote UK Fertiger Sturz	RAF	= Verbundraffstore
	BETONFERTIGTEIL	AK	= Ausserkant	SON	= Sonnenstore
	FELSUNTERGRUND	IK	= Innerkant	ABL	= Abluft
	NATURSTEIN	OK	= Oberkant	GEL	= Geländer
		UK	= Unterkant	BO	= Bockkolen
				KS	= Kühlschrank
				GS	= Geschirrspülmaschine
				WM	= Waschmaschine
				TU	= Tumbler
				BA	= Bodenablauf
				AH	= Ausenhähnen
				DW	= Dachwasser
				LS	= Lichtschacht
				FLP	= Feuertöschposten
				PP	= Parkplatz
				GK	= Gipskartonplatte

Sämtliche Masse sind Rohmasse!  
 Mauerqualitäten und Tragwände siehe Baugeneurpläne.  
 Alle Masse sind vom Unternehmer im Plan und am Bau zu prüfen!  
 Aussen- und Innenwände (tragend und nicht tragend) Wandlagger vorsehen!  
 Türhöhe = Distanz zwischen OK Fertig Höherem Boden und UK Rohem Sturz  
 Fensterhöhe = Distanz zwischen OK Fertig Brüstung bzw. Fensterbank und UK Rohem Sturz

3500

PROJEKT TENNISCLUB

Bauherr: Bürgenstock Hotels AG  
 6363 Obbürgen  
 Tel: +41 41 612 99 76 / Fax: +41 41 612 99 81  
 Architekt: RÜSSLI ARCHITEKTEN AG, Dipl. Architekt SIA ETH  
 Sedelstrasse 2, CH-6004 Luzern  
 Tel: +41 41 226 21 81 mail@ruessli.ch

RÜSSLI ARCHITEKTEN AG

416.3-200 J Schnitt 1-1

Ausführungsplanung 1:100



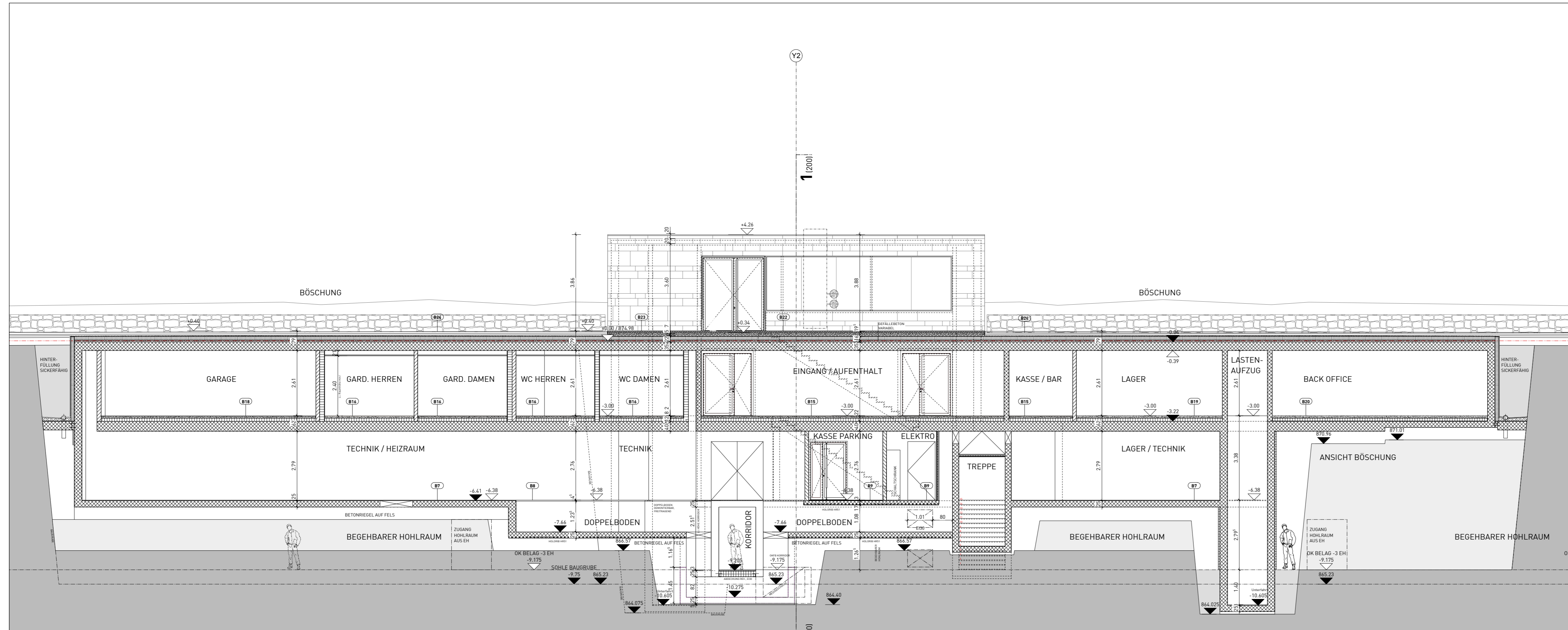

**LEGENDE**

	BEITON		BEITON
	AUSSERFERTIG		AUSSERFERTIG
	BRICKSTEIN		BRICKSTEIN
	KALKSANDSTEIN		KALKSANDSTEIN
	DAEMMUNG		DAEMMUNG
	HOLZWERKSTOFF		HOLZWERKSTOFF
	BEITONFERTIGTEIL		BEITONFERTIGTEIL
	FELSUNTERGRUND		FELSUNTERGRUND
	NATURSTEIN		NATURSTEIN

ST	= Kote UK Rohrer Sturz	K	= Kurbel
BR	= Kote OK Rohe Brüstung	KONV	= Konvektor
DE	= Kote UK Rohe Decke	HUD	= Heruntergehängte Decke
SW	= Kote OK Fertige Schwelle	MFB	= Metallfensterbank
F FB	= Kote OK Fertiger Fensterbank	BSW	= Betonschwelle
F ST	= Kote UK Fertiger Sturz	RBF	= Verbundraffstore
AK	= Ausserkante	SON	= Sonnenstore
IK	= Innerkante	ABL	= Abluft
OK	= Oberkante	GEL	= Geländer
UK	= Unterkante	BO	= Backofen
IL	= Im Licht	KS	= Klüschschrank
DILA	= Mauer- oder Gebäudedilatation	GS	= Geschirrspülmaschine
B	= Boden	WM	= Waschmaschine
W	= Wand	TU	= Tumbler
D	= Decke	BA	= Bodenablauf
		AH	= Aussenhähnen
		DW	= Dachwasser
		LS	= Lichtschicht
		FLP	= Feuerlöschposten
		PP	= Parkplatz
		GK	= Gipskartonplatte

G	25.03.2013	PLANSTAND KICK-OFF-SITZUNG 22.03.2013
H	04.11.2013	AKTUELLER STAND WERKPLANUNG
I	14.08.2014	DIVERSE ANPASSUNGEN; AKTUELLER STAND WERKPLANUNG
J	30.05.2015	ANPASSUNGEN GEM. PROTOKOLL VOM 05.05.2015
K	04.09.2015	ANPASSUNGEN GEM. BH VOM 07.07.2015

**3500** **PROJEKT TENNISCLUB**

Bauherr: Bürgenstock Hotels AG  
6363 Obbürgen  
Tel: +41 41 612 99 76 / Fax: +41 41 612 99 81

Architekt: RÜSLLI ARCHITEKTEN AG, Dipl. Architekt SIA ETH  
Sedelstrasse 2, CH-6004 Luzern  
Tel: +41 41 226 21 81 mail@rueslli.ch

RÜSLLI ARCHITEKTEN AG

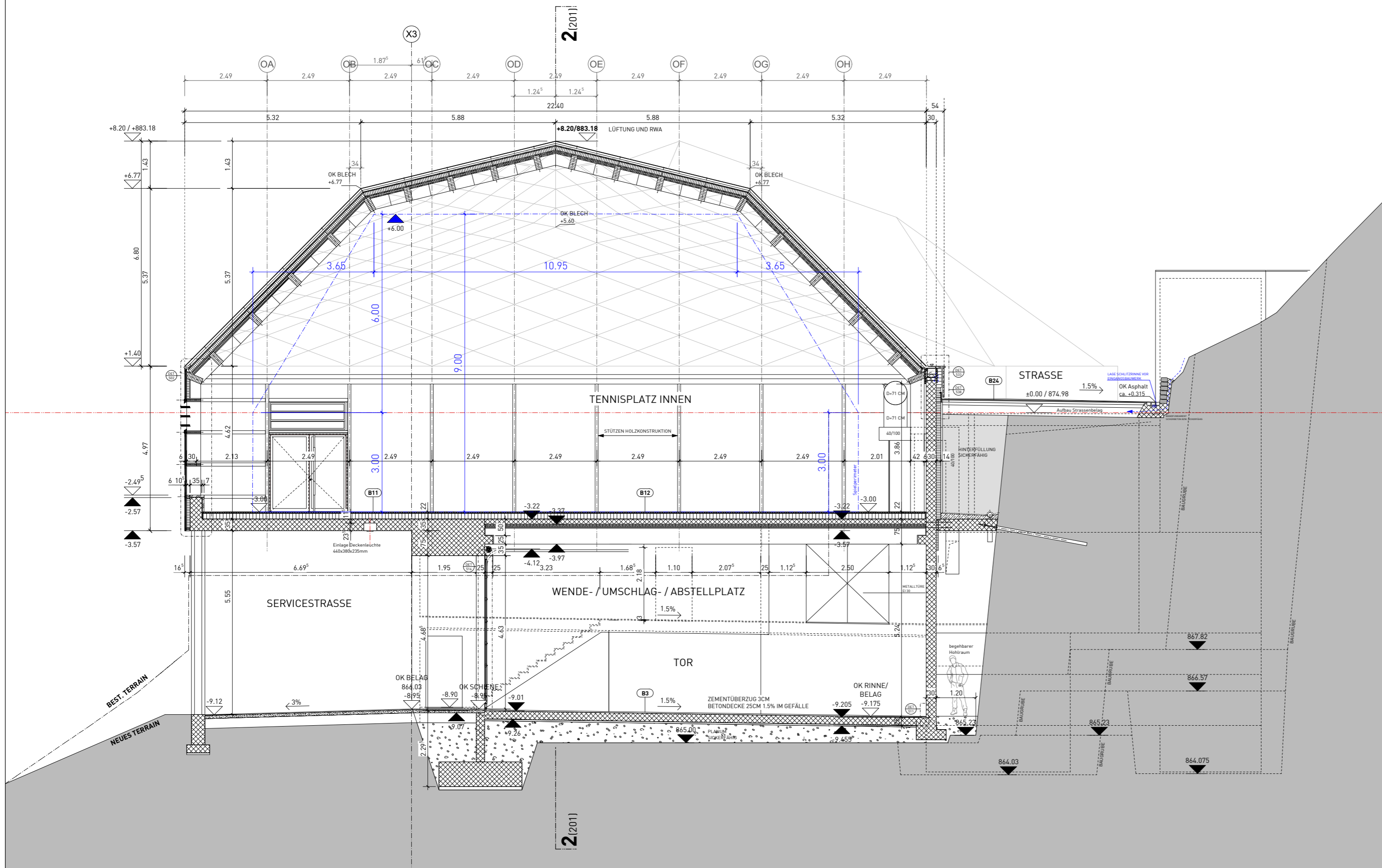

**LEGENDE**

- Sämtliche Masse sind Rohmasse!  
Mauerqualitäten und Tragwände siehe Baugeneurpläne.  
Alle Masse sind vom Unternehmer im Plan und am Bau zu prüfen!
- Aussen- und Innenwände (tragend und nicht tragend) Wandlager vorsehen!  
Türhöhe = Distanz zwischen OK Fertiger Höherem Boden und UK Rohem Sturz  
Fensterhöhe = Distanz zwischen OK Fertiger Brüstung (bzw. Fensterbank) und UK Rohem Sturz
- |                 |                                     |      |                          |
|-----------------|-------------------------------------|------|--------------------------|
| BETON           | ST = Kote UK Roher Sturz            | K    | = Kurbel                 |
| AUSGEFÜHRT      | BR = Kote OK Rohe Brüstung          | KONV | = Konvektor              |
| BACKSTEIN       | DE = Kote UK Rohe Decke             | HUD  | = Heruntergehängte Decke |
| KALKSANDSTEIN   | SW = Kote OK Fertige Schwelle       | MFB  | = Metallfensterbank      |
| DAEMMUNG        | F FB = Kote OK Fertiger Fensterbank | BSW  | = Betonschwelle          |
| HOLZWERKSTOFF   | F ST = Kote UK Fertiger Sturz       | RAF  | = Verbunddrahlfstore     |
| BETONFERTIGTEIL | AK = Ausserkant                     | SON  | = Sonnenstore            |
| FELSUNTERGRUND  | IK = Innerkant                      | ABL  | = Abluft                 |
| NATURSTEIN      | OK = Oberkant                       | GEL  | = Geländer               |
|                 | UK = Unterkant                      | BO   | = Backofen               |
|                 |                                     | KS   | = Kühlschranks           |
|                 |                                     | GS   | = Geschirrspülmaschine   |
|                 |                                     | WM   | = Waschmaschine          |
|                 |                                     | TU   | = Tumbler                |
|                 |                                     | BA   | = Bodenablauf            |
|                 |                                     | AH   | = Aussenhähnen           |
|                 |                                     | DW   | = Dachwasser             |
|                 |                                     | LS   | = Lichtschacht           |
|                 |                                     | FLP  | = Feuerlöschposten       |
|                 |                                     | PP   | = Parkplatz              |
|                 |                                     | OK   | = Gipskartonplatte       |

G	25.03.2013	PLANSTAND KICK-OFF-SITZUNG 22.03.2013	THE
H	04.11.2013	RINNE EINFAHRT WENDEPLATZ ENTFALLEN, AKTUELLER STAND WERKPLANUNG	THE
I	14.08.2014	DIVERSE ANPASSUNGEN; AKTUELLER STAND WERKPLANUNG	SJ
J	30.05.2015	ANPASSUNGEN GEM. PROTOKOLL VOM 05.05.2015	SJ
K	30.05.2015	ANPASSUNGEN GEM. BH VOM 07.07.2015	FS

**3500 PROJEKT TENNISCLUB**

Bauherr: Bürgenstock Hotels AG  
6363 Obbürgen  
Tel: +41 41 612 99 76 / Fax: +41 41 612 99 81

Architekt: RÜSGLI ARCHITEKTEN AG, Dipl. Architekt SIA ETH  
Sedelstrasse 2, CH-6004 Luzern  
Tel: +41 41 226 21 81 mail@ruesg.li.ch

RÜSGLI ARCHITEKTEN AG

416.3-203 J Schnitt 4-4 Ausführungssplan 1:100

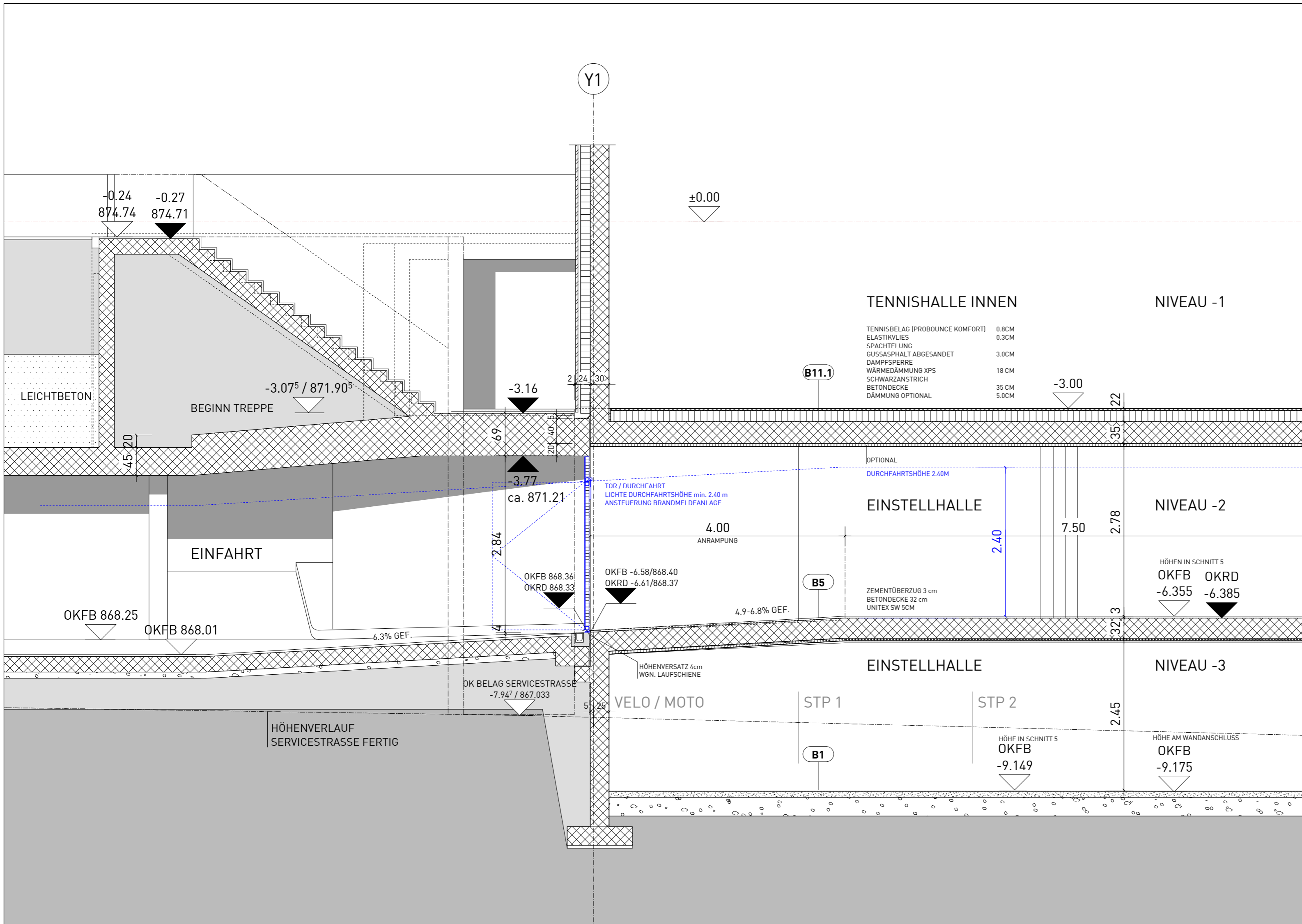

**LEGENDE**

- Sämtliche Masse sind Rohmasse!  
Mauerqualitäten und Tragwände siehe Baugeneurpläne.
- Alle Masse sind vom Unternehmer im Plan und am Bau zu prüfen!
- Aussen- und Innenwände (tragend und nicht tragend) Wandlager vorsehen!
- Türhöhe = Distanz zwischen OK Fertiger Höherem Boden und UK Rohem Sturz  
Fensterhöhe = Distanz zwischen OK Fertiger Brüstung (bzw. Fensterbank) und UK Rohem Sturz
- |                                      |                              |
|--------------------------------------|------------------------------|
| ST = Kote UK Rohem Sturz             | K = Kurbel                   |
| BR = Kote OK Rohre Brüstung          | KONV = Konvektor             |
| DE = Kote UK Rohre Decke             | HUD = Heruntergehängte Decke |
| SW = Kote OK Fertige Schwelle        | MFB = Metallfensterbank      |
| F FB = Kote OK Fertiger Fensterbank  | BSW = Betonschwelle          |
| F ST = Kote UK Fertiger Sturz        | RAF = Verbundraffstore       |
|                                      | SON = Sonnenstore            |
| AK = Ausserkant                      | ABL = Abluft                 |
| IK = Innerkant                       | GEL = Geländer               |
| OK = Oberkant                        | BO = Backofen                |
| UK = Unterkant                       | KS = Kühlschranks            |
|                                      | GS = Geschirrspülmaschine    |
|                                      | WM = Waschmaschine           |
|                                      | TU = Tumbler                 |
| IL = Im Licht                        | BA = Bodenablauf             |
| DILA = Mauer- oder Gebäudedilatation | AH = Aussenhähnen            |
|                                      | DW = Dachwasser              |
| B = Boden                            | LS = Lichtschacht            |
| W = Wand                             | FLP = Feuerlöschposten       |
| D = Decke                            | PP = Parkplatz               |
|                                      | GK = Gipskartonplatte        |

C	25.03.2013	PLANSTAND KICK-OFF-SITZUNG 22.03.2013
D	04.11.2013	AKTUELLER STAND WERKPLANUNG
E	14.08.2014	DIVERSE ANPASSUNGEN; AKTUELLER STAND WERKPLANUNG
F	30.05.2015	ANPASSUNGEN GEM. PROTOKOLL VOM 05.05.2015
G	04.09.2015	ANPASSUNGEN GEM. BH VOM 07.07.2015

THE  
THE  
SJ  
SJ  
FS

**3500 PROJEKT TENNISCLUB**

Bauherr: Bürgenstock Hotels AG  
6363 Obbürgen  
Tel: +41 41 612 99 76 / Fax: +41 41 612 99 81

Architekt: RÜSSLI ARCHITEKTEN AG, Dipl. Architekt SIA ETH  
Sedelstrasse 2, CH-6004 Luzern  
Tel: +41 41 226 21 81 mail@ruessli.ch

RÜSSLI  
ARCHITEKTEN  
AG

416.3-204 F Schnitt 5-5

Ausführungsplanung 1:50

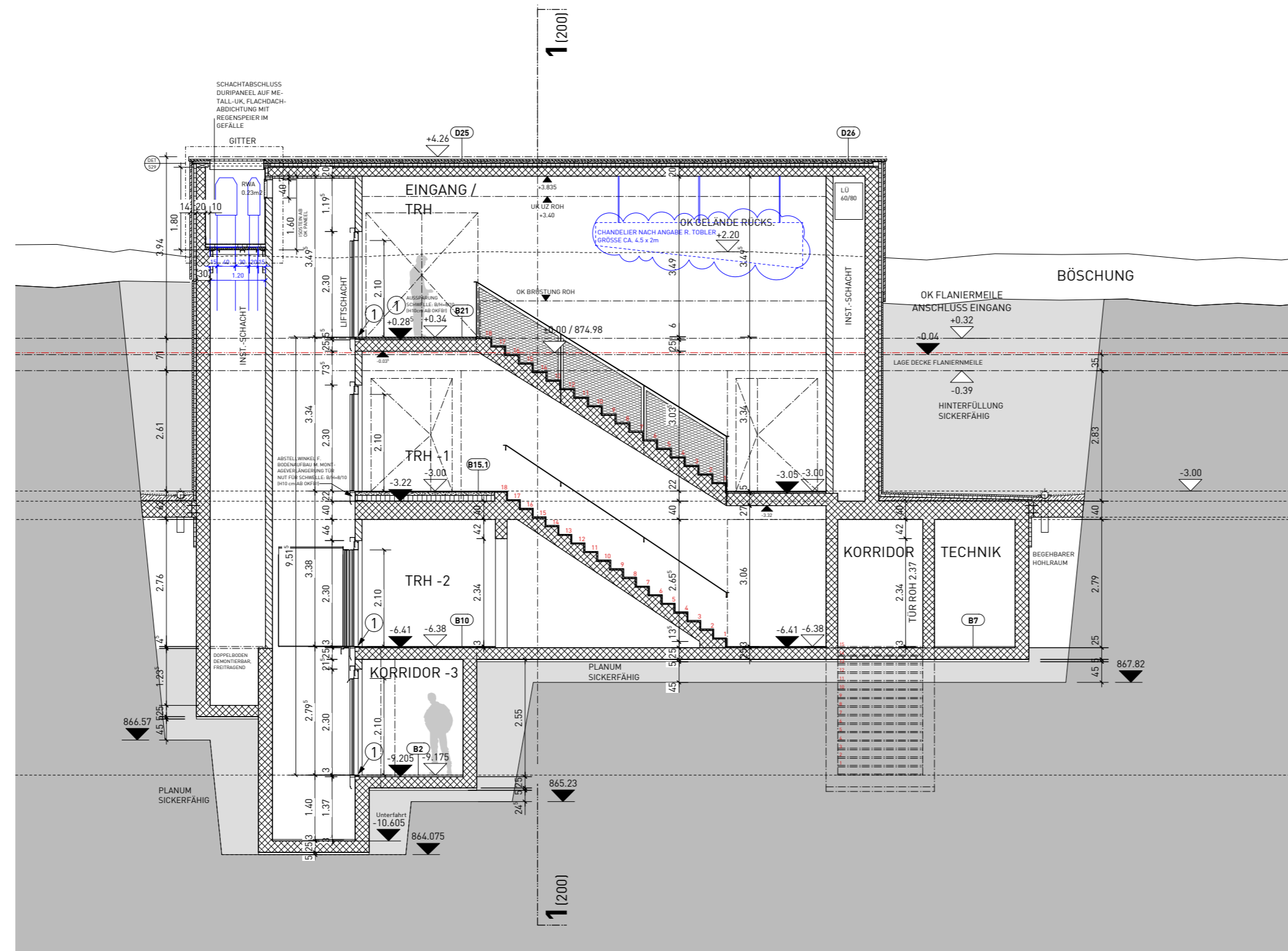

**LEGENDE**

	BETON		BETON
	AUSGEFÜHRT		BETON
	BACKSTEIN		BETON
	KALKSANDSTEIN		BETON
	DAEMMLUNG		BETON
	HOLZWERKSTOFF		BETON
	BETONFERTIGTEIL		BETON
	FELSUNTERGRUND		BETON
	NATURSTEIN		BETON

ST	= Kote UK Roher Sturz	K	= Kurbel
BR	= Kote OK Rohe Brüstung	KONV	= Konvektor
DE	= Kote UK Rohe Decke	HUD	= Heruntergehängte Decke
SW	= Kote OK Fertige Schwelle	MFB	= Metallfensterbank
FFB	= Kote OK Fertiger Fensterbank	BSW	= Betonschwelle
F ST	= Kote UK Fertiger Sturz	RAF	= Verbundraffstore
AK	= Ausserkant	SON	= Sonnenstore
IK	= Innerkant	ABL	= Abluft
OK	= Oberkant	GEL	= Geländer
UK	= Unterkant	BO	= Backofen
IL	= Im Licht	KS	= Kühlschrank
DILA	= Mauer- oder Gebäudedilatation	GS	= Geschirrspülmaschine
B	= Boden	WM	= Waschmaschine
W	= Wand	TU	= Tumbler
D	= Decke	BA	= Bodenablauf
		AH	= Aussenhähnen
		DW	= Dachwasser
		LS	= Lichtschart
		FLP	= Feuerlöschposten
		PP	= Parkplatz
		GK	= Gipskartonplatte

C	25.03.2013	PLANSTAND KICK-OFF-SITZUNG 22.03.2013
D	04.11.2013	AKTUELLER STAND WERKPLANUNG
E	14.08.2014	DIVERSE ANPASSUNGEN; AKTUELLER STAND WERKPLANUNG
F	30.05.2015	ANPASSUNGEN GEM. PROTOKOLL VOM 05.05.2015
G	04.09.2015	ANPASSUNGEN GEM. BH VOM 07.07.2015

THE  
THE  
SJ  
SJ  
FS

**3500 PROJEKT TENNISCLUB**

Bauherr: Bürgenstock Hotels AG  
6363 Obbürgen  
Tel: +41 41 612 99 76 / Fax: +41 41 612 99 81

Architekt: RÜSSLI ARCHITEKTEN AG, Dipl. Architekt SIA ETH  
Sedelstrasse 2, CH-6004 Luzern  
Tel: +41 41 226 21 81 mail@ruessli.ch

RÜSSLI  
ARCHITEKTEN  
AG

**416.3-205 F Schnitt 6-6**

Ausführungsplan 1:100