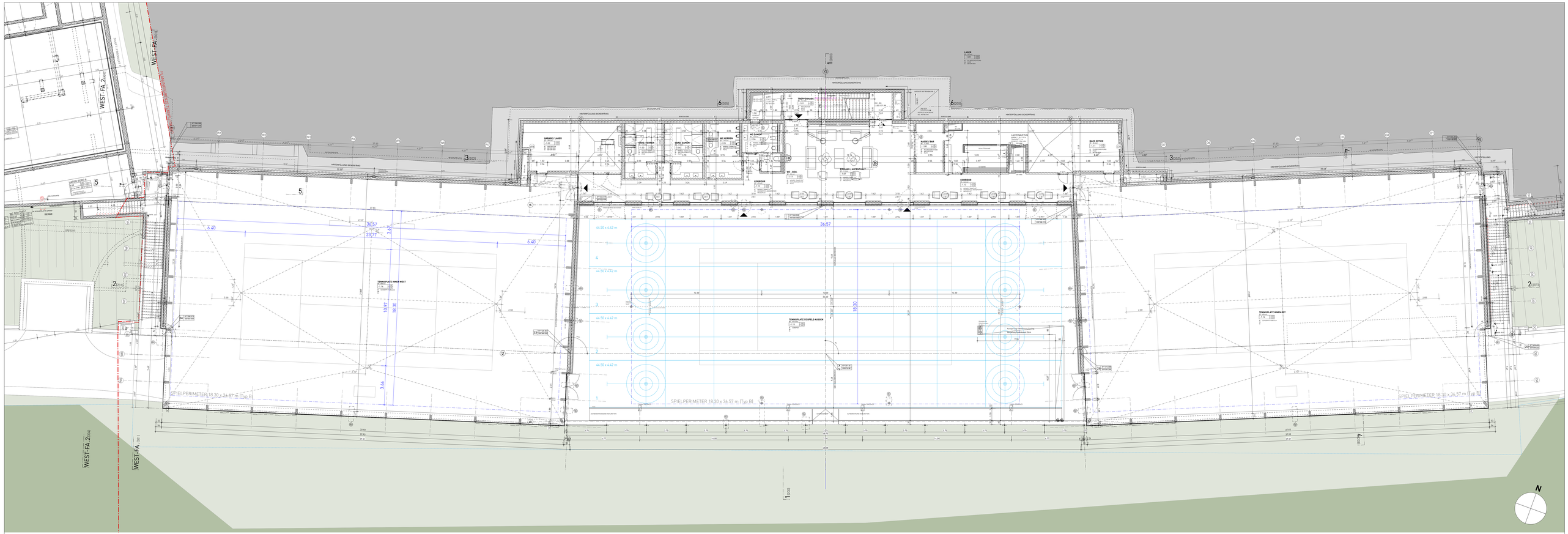

LEGENDE

BETON
Gipsfreie Masse (mit Polmassa)
Mineralfaserplatten und Trapezblech siehe Bauingenieurpläne

MAUERWERK
Alle Masse sind von Unternehmer im Plan und am Bau zu prüfen !

HOLZWERKSTOFF
Aussen und innen weiss lackiert und mit Holzmaserung versehen ? Wandfugen ? Leisten?

ISOLATION
Fensterbänke ? Distanz zwischen OK Parkg.Belag und Fensterbank und UK Rohren Sturz

FOLIEN/BITUMEN
Fensterbänke ? Distanz zwischen OK Parkg.Belagsoberkante und UK Rohren Sturz

FOLIEN/KUNSTSTOFF
Fensterbänke ? Distanz zwischen OK Parkg.Belag oder Fensterbank und UK Rohren Sturz

FOLIEN/KUNSTSTOFF
Fensterbänke ? Distanz zwischen OK Parkg.Belagsoberkante und UK Rohren Sturz

EE	= Kote OK Estrich (Sturz	K	= Kunststoff
OK	= Kote OK Fertigen Decke	KL	= Klinker
UK	= Kote UK Rohe Decke	HKD	= Hinterlüftungsfähige Decke
		HD	= Hinterlüftungsdach
EFK	= Kote OK Fertige Schwelle	SHB	= Sektionalschiebe
RFK	= Kote OK Rohe Fertigbodenbelag	SW	= Schiebewand
F UT	= Kote UK Fertiger Sturz	SCH	= Sicherheitsglas
		OL	= Oberlicht
AK	= Auszeichnet	OFL	= Oberfläche
CK	= Checkpunkt	OK	= Oberkante
LK	= Lichtpunkt	KS	= Kühlschrank
		GS	= Geschirrspülmaschine
		WM	= Waschmaschine
		TR	= Trockner
SL,A	= Im Lam	SB	= Sicherheitsbrand
	= Kote Oberkante Gebäudeisolation	FT	= Fensterterrasse
B	= Boden	CW	= Clothesholder
D	= Decke	F	= Fenster
W	= Wand	F.P.	= Fensterhöhe/-paden
CL	= Clean	FH	= Fensterhöhe
		OK	= Oberkante/-kante

INDEX	DATUM	ÄNDERUNG	VISUM
A	27.02.2012	PLANE AUF PLANBOX	rk
B	30.03.2012	AKTUALISIERT AUF PLANBOX	THE
C	04.04.2012	DIVERSE ANPASSUNGEN	THE
D	28.06.2012	FREIGABE HERR SCHÖPFER	THE
E	18.10.2012	DIVERSE ANPASSUNGEN DURCH PLANUNGSFORTSCHRITT	THE
F	26.11.2012	FREIGABE AUSSCHREIBUNGSPLÄNE (13.11.2012), BEREICH NOTAUSGÄNGE TENNISHALLEN, PLATZSEITIGE STIRNWÄNDE ANGEPASST, TRAGKONSTRUKTION HALLEN IN HOLZ	THE
G	06.12.2012	FREIGABE AUSFÜHRUNNSPLÄNE, WANDSCHIEBEN KORRIDOR NEU IN BETON, d=18 cm; WANDSCHIEBEN IN ACHSEN C UND D UM .IE.7 ACHSEN VERKÜRZT	THE
H	05.02.2013	BRANDSCHUTZTÜREN BEIDSEITS FOYER N. KORRIDOR ENTFALLEN; BRANDSCHUTZVORHANG-EINGETRAGEN, WANDVORLAGE KASSE ANGEPASST	THE
I	25.03.2013	PLANSTAND KICK-OFF-SITZUNG 22.03.2013	THE
J	19.06.2013	ANPASSUNG AUSGANTERREPPE OST, HYDRANTENNISCHEN	THE
K	15.07.2013	NACHTRAG KMB-BEREICHE VERFÜLLTE RÜCKWAND	THE
L	04.11.2013	AKTUELLER STAND WERKPLANUNG	THE
M	14.08.2014	DIVERSE ANPASSUNGEN; AKTUELLER STAND WERKPLANUNG	SJ
N	03.03.2015	ANPASSUNG TÜREN ZU FLUCHTTREPPEN OST UND WEST BEZÜGLICH WÄRMEBRÜCKE	SJ
O	30.05.2015	ANPASSUNGEN GEM. PROTOKOLL VOM 05.05.2015	SJ

3500 PROJEKT TENNISCLUB

BÜRGENSTOCK RESORT LAKE LUCERNE

Bauherr: Bürgenstock Hotels AG
6363 Obbürgen
Tel. +41 41 612 99 76 / Fax: +41 41 612 99 81

Architekt: RÜSSLI ARCHITEKTEN AG, Dipl. Architekt SIA ETH
Sedelstrasse 2, CH-6004 Luzern
Tel. +41 41 226 21 81 mail@russli.ch

RÜSSLI ARCHITEKTEN AG

416.3-102 O Grundriss Niveau -1

Ausführungsplanung 1:100

Grösse 147 x 60 | Datum 12.12.2011 | Gez. THE | REV. 30.05.2015 | ± 0.00 = 874.98 m. ü. M