PROJEKT: Überbauung Bombasei Areal, Stationsstrasse 27, 8606 Nänikon BAUHERR: Bombasei AG, Elisabeth Aeberli, Bühlstrasse 4, 8606 Nänikon	Ausführungspläne
Fassadenschnitt 1:20	M 1:20

Atelier SCHMIDT GmbH
Via Fabrica 17 | Postfach 147 | CH-7166 Trun
T +41 81 943 25 31 | info@atelierschmidt.ch | atelierschmidt.ch

Gezeichnet	Datum	Revidiert	Revidiert	Plan Gr.	Plan
FDFS	20.05.2019	05.01.2021		89 x 147 cm	477.04.1
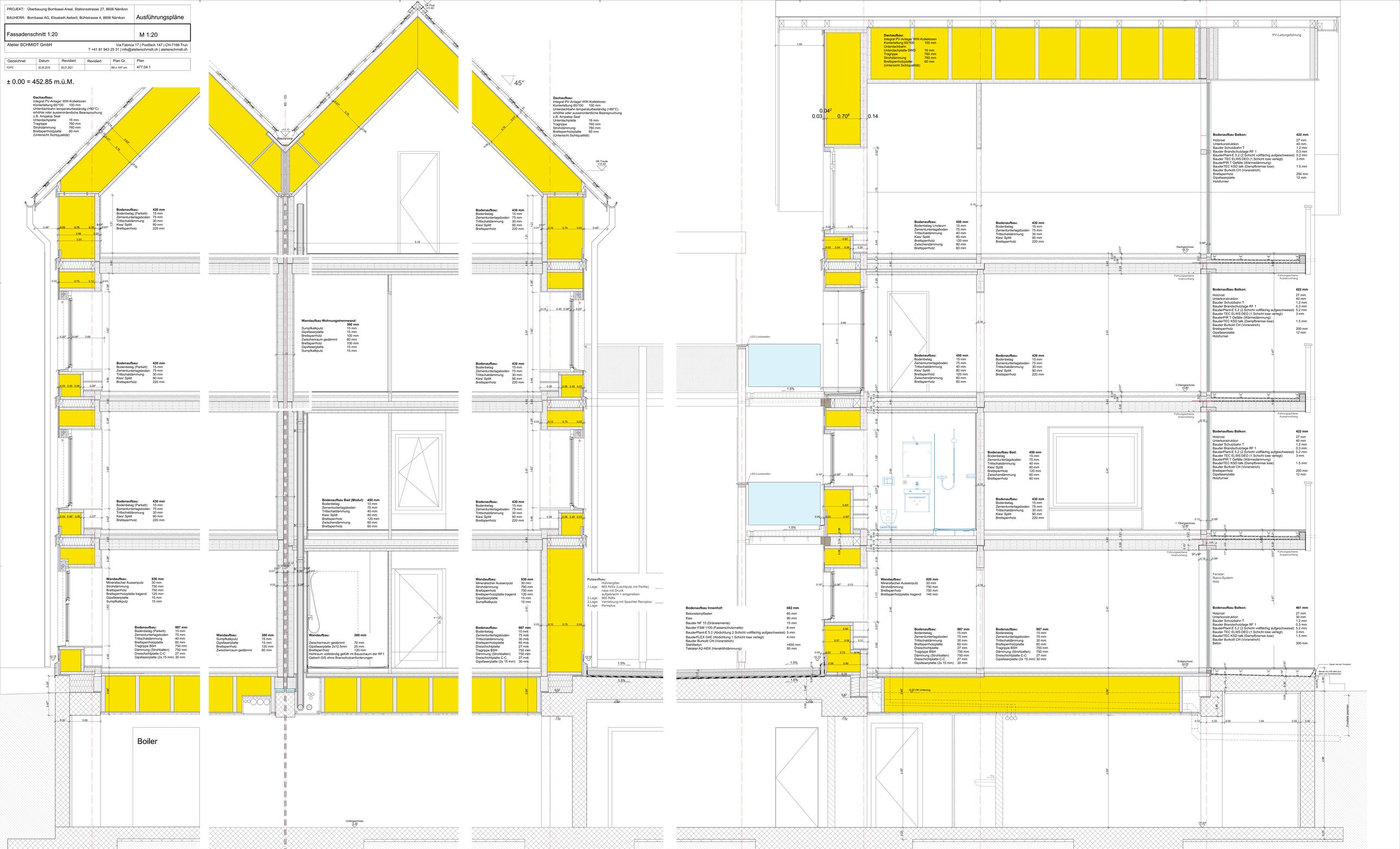
± 0.00 = 452.85 m.ü.M.